MARQUE: MELITTA

REFERENCE: LOOK THERM DELUXE

CODIC: 1584731

LOOK THERM

DE Gebrauchsanleitung
GB Operating Instructions
FR Mode d`emploi
NL Gebruiksaanwijzing
DK Brugsanvisning
SE Bruksanvisning
BG Инструкции за употреба
CN 使用说明书
CN 使用說明書
CZ Návod k použití
EE Kasutusjuhend
FI Käyttöohje
GR Οδηγίες χρήσεως
HR Uputstvo za upotrebu
HU Használati útmutató
KR 사용 설명서
LT Naudojimo instrukcija
LV Lietošanas pamācība
NO Bruksanvisning
PL Instrukcja obsługi
RO Instrucţiuni de utilizare
RU Руководство по эксплуатации
SK Návod na použitie
SL Navodila za uporabo
TR Kullanım
UA Інструкція
ES Instruciones de Uso

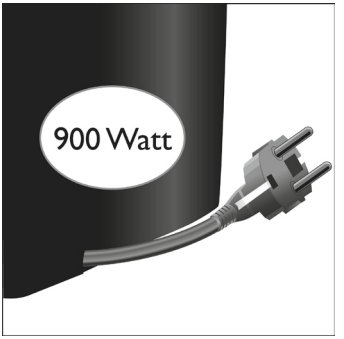

①

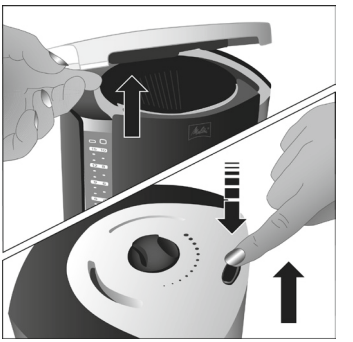

②

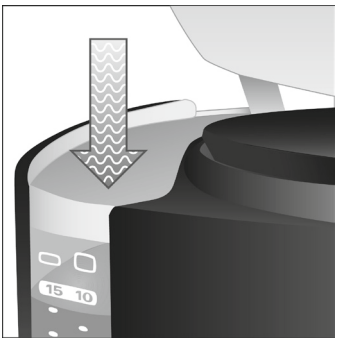

③

④

⑤

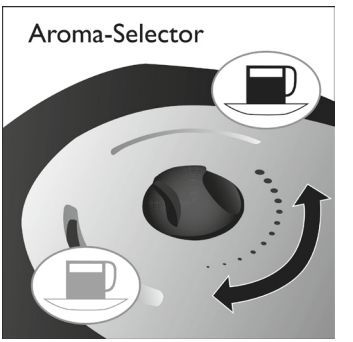

⑥

⑦

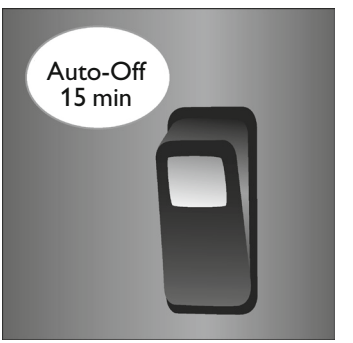

⑧

Avant la première utilisation

- Lire attentivement le mode d'emploi.
- Vérifier que la tension d'alimentation de votre cafetière correspond bien à celle de votre installation électrique.
- Régler la longueur du cordon d'alimentation en utilisant le range-cordon (①).
- Nettoyer la cafetière en la faisant fonctionner deux fois de suite avec de l'eau claire (sans café).

Prepération du café

1. Ouvrir le couvercle (②).
2. Avec l'aide de la graduation du réservoir ou de la verseuse, verser la quantité d'eau souhaitée dans le réservoir (③). Le symbole "petite tasse" = 90 ml de café par tasse. Le symbole "grande tasse" = 125 ml de café par tasse.
3. Ouvrir le filtre Melitta 1x4 et le placer dans le support filtre (⑤).
4. Mettre le café moulu dans le filtre.
   Recommandation: 1cuillère à doser = 6g / tasse.
5. Fermer le couvercle.
6. **Pour LOOK De Luxe:**
   sélectionner le type de préparation souhaitée – de douce à corsée – en utilisant le sélecteur d'arome (⑥).
7. Placer la verseuse isotherme sous le support filtre. Le stop-goutte est activé (⑦).
8. Mettre l'appareil en marche. Le bouton on/off s'allume (⑧). La filtration commence.
9. **LOOK** est équipée d'un arrêt auto matique de la cafetière au bout de 15 minutes.

Eteindre l'appareil entre deux utilisations et le laisser refroidir pendant 5 minutes environ.

Nettoyage et entretien

- Débrancher toujours l'appareil avant de commencer à le nettoyer.
- Ne jamais plonger l'appareil dans l'eau.
- Nettoyer l'extérieur de la cafetière à l'aide d'un chiffon humide
- Le support filtre est lavable au lave-vaisselle.
- **Détartrage:** Un détartrage régulier et dès les premières utilisations assure le bon fonctionnement de votre appareil. Melitta recommande de détartrer votre cafetière toutes les 40 utilisations avec le détartrant Cafetière ou le détartrant Appareils Electriques de Melitta.

Consignes particulières aux verseuses isothermes :

- **Ne jamais immerger entièrement la verseuse dans l'eau. Ne pas la nettoyer au lave-vaisselle ! Rincer simplement à l'eau chaude après chaque utilisation. Pour éliminer les taches tenaces, nous vous recommandons d'utiliser les produits de nettoyage Melitta® Perfect Clean.**
- **Nettoyer l'extérieur de la verseuse avec un chiffon doux et humide.**
- **Si la verseuse est mal fermée, du liquide peut s'en échapper.**
- **Ne pas poser la verseuse sur une plaque chauffante.**
- **La verseuse n'est pas compatible avec une utilisation au four à micro-onde**
- **Ne pas utiliser la verseuse pour conserver des produits laitiers ou des aliments pour bébés, des bactéries pourraient s'y développer.**

Consignes particulières aux verseuses isothermes équipées d'une ampoule verre :

- **Eviter les chocs thermiques.**
- **Ne jamais utiliser une cuillère en métal pour mélanger le contenu de la verseuse. Afin de ne pas endommager l'ampoule de la verseuse, ne pas la remplir avec des glaçons ou de l'eau gazeuse.**
- **Une chute ou un choc important peut briser l'ampoule en verre à l'intérieur de la verseuse. Ne pas boire le contenu car il y a un risque d'avoir des petits éclats de verre à l'intérieur.**

Consignes de sécurité

- ! Quand l'appareil est en marche, ne pas toucher les parties chaudes: risque de brûlure!
- ! Ne pas laisser l'appareil à la portée des enfants.
- ! Toujours débrancher l'appareil avant de le nettoyer ou pendant une absence prolongée.
- ! Ne jamais plonger l'appareil dans l'eau.
- ! Ne pas utiliser la verseuse isotherme dans un four à micro-ondes.
- ! Ne pas utiliser d'eau chaude. Mettre uniquement de l'eau fraîche dans le réservoir d'eau
- ! Ne pas ouvrir le couvercle pendant le cycle de la préparation du café.
- ! Il n'est pas recommandé que l'appareil soit utilisé par des personnes (y compris des enfants) ayant des capacités mentales ou physiques limitées, ou bien sans expérience et/ou connaissance, à moins que ces personnes ne soient assistées par une personne responsable de leur sécurité qui leur donne des instructions quant à l'utilisation de l'appareil.
- ! Toujours mettre l'appareil hors de portée des enfants afin qu'ils ne puissent pas jouer avec l'appareil.
- ! Le remplacement du cordon d'alimentation ou d'autres parties doit être réalisé par Melitta Customer Service ou par une personne de même qualification.

Cet appareil a été créé pour une utilisation domestique ou similaire comme par exemple:

- ! dans les espaces cuisines pour le personnel des magasins, des bureaux et d'autres lieux de ventes
- ! dans les propriétés agricoles
- ! par les clients dans les hÙtels, les motels et parmi d'autres équipements de résidences
- ! dans les auberges, pensions …